entri

Current affairs 17 Mar 2026

2026-ലെ ഫോർമുല വൺ ചൈനീസ് ഗ്രാൻപ്രി കിരീട ജേതാവ്
കിമി ആന്റനെല്ലി
- ഫോർമുല വണ്ണിലെ പ്രായം കുറഞ്ഞ രണ്ടാമത്തെ ഗ്രാൻപ്രി ജേതാവ് എന്ന റെക്കോർഡും 19 വയസ്സുള്ള കിമി ആന്റനെല്ലി സ്വന്തമാക്കി. ഡച്ച് ഡ്രൈവർ മാക്സ് വെർസ്റ്റാപ്പനാണ് ഏറ്റവും പ്രായം കുറഞ്ഞ ഗ്രാൻപ്രി ജേതാവ്.
- ചൈനീസ് ഗ്രാൻപ്രിയിൽ പോൾ പൊസിഷൻ നേടിയ കിമി ആന്റനെല്ലി ഫോർമുല വൺ ചരിത്രത്തിലെ ഏറ്റവും പ്രായം കുറഞ്ഞ പോൾ ജേതാവ് എന്ന നേട്ടവും സ്വന്തമാക്കി.

മലയാള സാഹിത്യ വിഭാഗത്തിൽ 2025-ലെ കേന്ദ്ര സാഹിത്യ അക്കാദമി പുരസ്കാരത്തിന് അർഹനായ സാഹിത്യകാരൻ
എൻ. പ്രഭാകരൻ
- അദ്ദേഹത്തിന്റെ 'മായാമനുഷ്യർ' എന്ന കൃതിക്കാണ് പുരസ്കാരം.

കുട്ടികളിലെ ഗുരുതരമായ വൃക്കരോഗങ്ങൾ നേരത്തെ കണ്ടെത്തി ചികിത്സ ഉറപ്പാക്കുന്നതിനായി കേരള ആരോഗ്യ വകുപ്പ് ആവിഷ്കരിച്ച സമഗ്ര പദ്ധതി
പ്രതീക്ഷ (PRATIKSHA)
- PRATIKSHA - Pediatric Renal Assessment, Treatment and Intervention in Kerala State

---

വടക്ക് കിഴക്കൻ മേഖലയിൽ നിന്നുള്ള ഇന്ത്യയുടെ ആദ്യത്തെ ഗ്രാൻഡ്മാസ്റ്റർ
മായങ്ക് ചക്രവർത്തി
- ഇന്ത്യയുടെ 94-ാമത് ഗ്രാൻഡ്മാസ്റ്ററാണ് മായങ്ക് ചക്രവർത്തി.

2026 മാർച്ചിൽ വഖഫ് ബോർഡ് ചെയർമാനായി നിയമിതനായത്
കെ.എസ്. ഹംസ

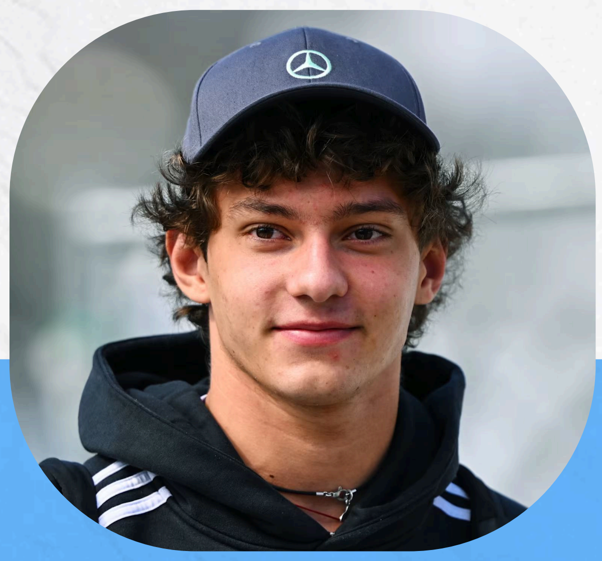
കിമി ആന്റനെല്ലി

മായങ്ക് ചക്രവർത്തി

കെ.എസ്. ഹംസ

4.8 ★ Download the app now | Learn in Malayalam